

Control ID

Menu Principal

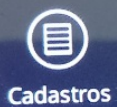

Cadastros



Relatórios



Acesso



Config. Facial



Configurações



Interfonia

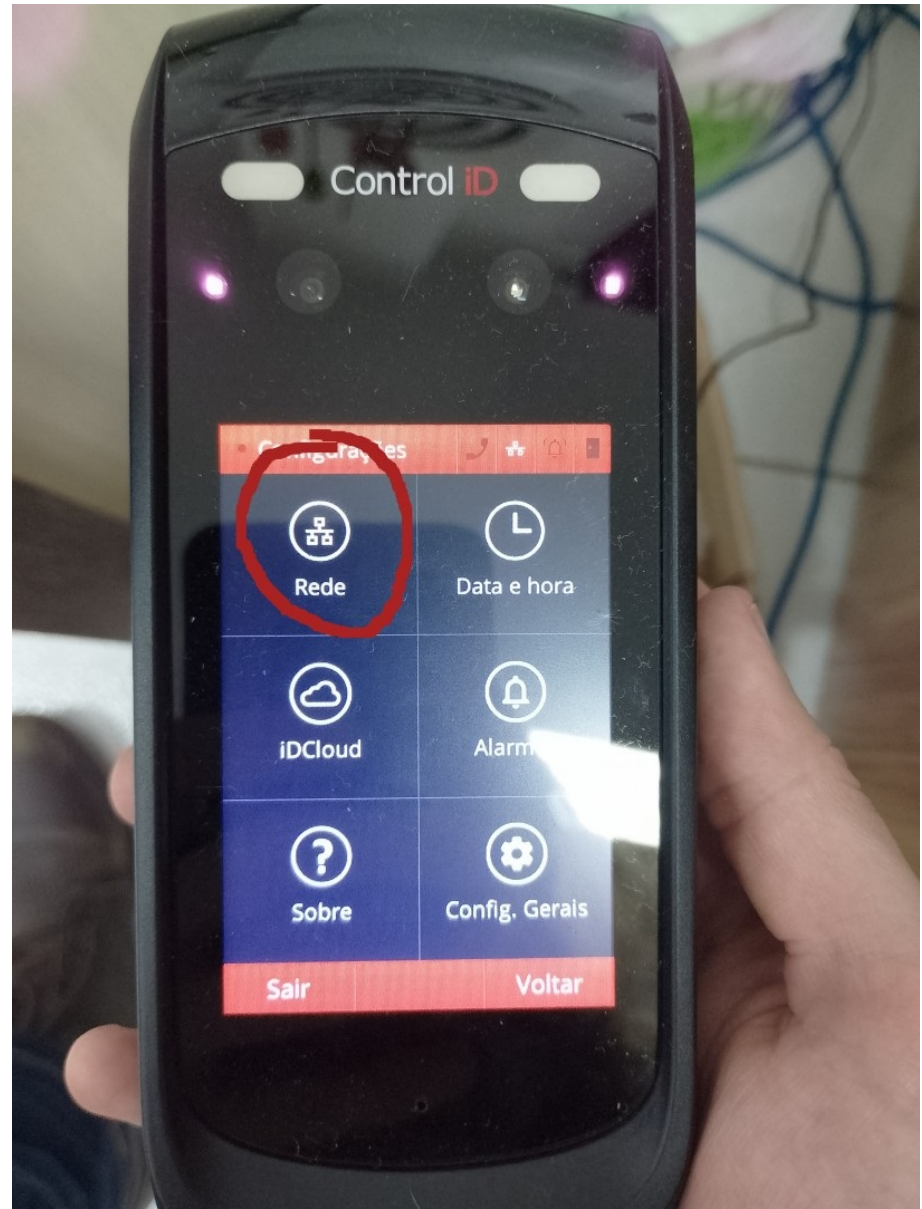



No computador, através do navegador de sua preferência (Google Chrome, Mozilla Firefox, Microsoft Edge, etc), acesse a página web aparelho digitando o endereço no formato "IP:Porta Web". Ex.: 192.168.0.129:80

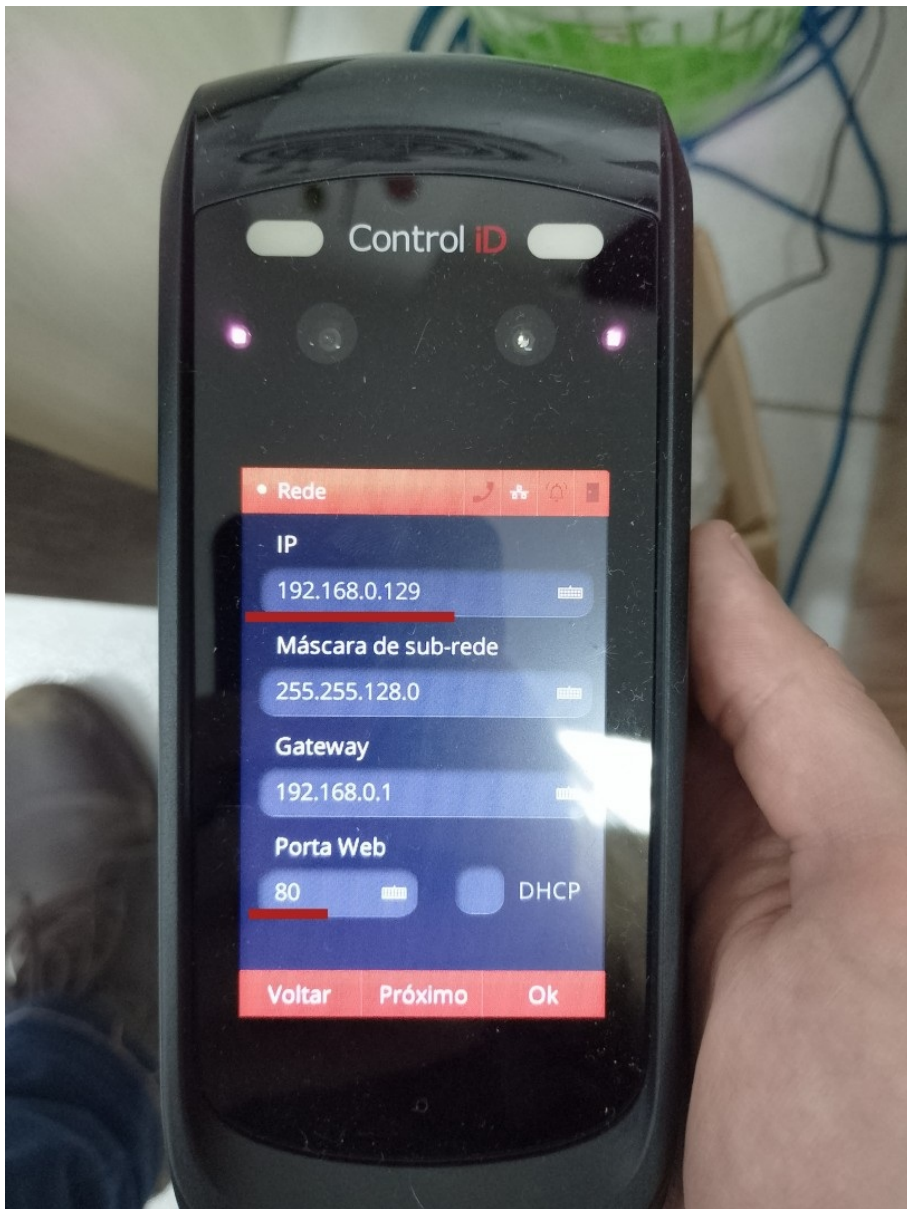

O usuário e senha padrões são "admin" e "admin".

Acesse as configurações e altere a Senha Web e a Senha Mestra.

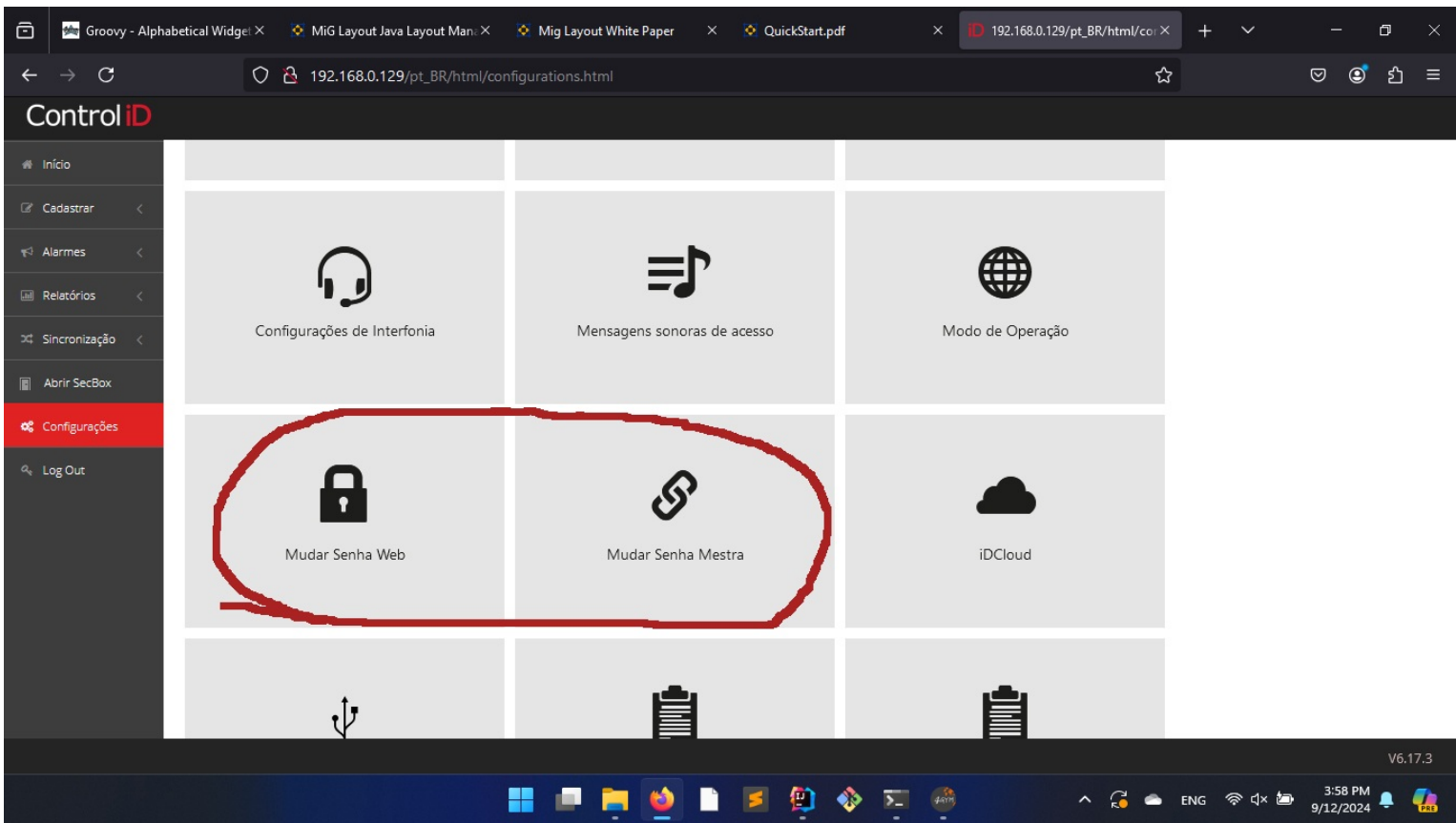

A senha web é o conjunto usuário + senha "admin/admin", ela é utilizada para fazer login na página web do aparelho e deverá ser informada nas configurações do 4Gym para que o 4Gym e o aparelho possam conversar.

A senha mestra é uma senha numérica utilizada para acessar o aparelho fisicamente.

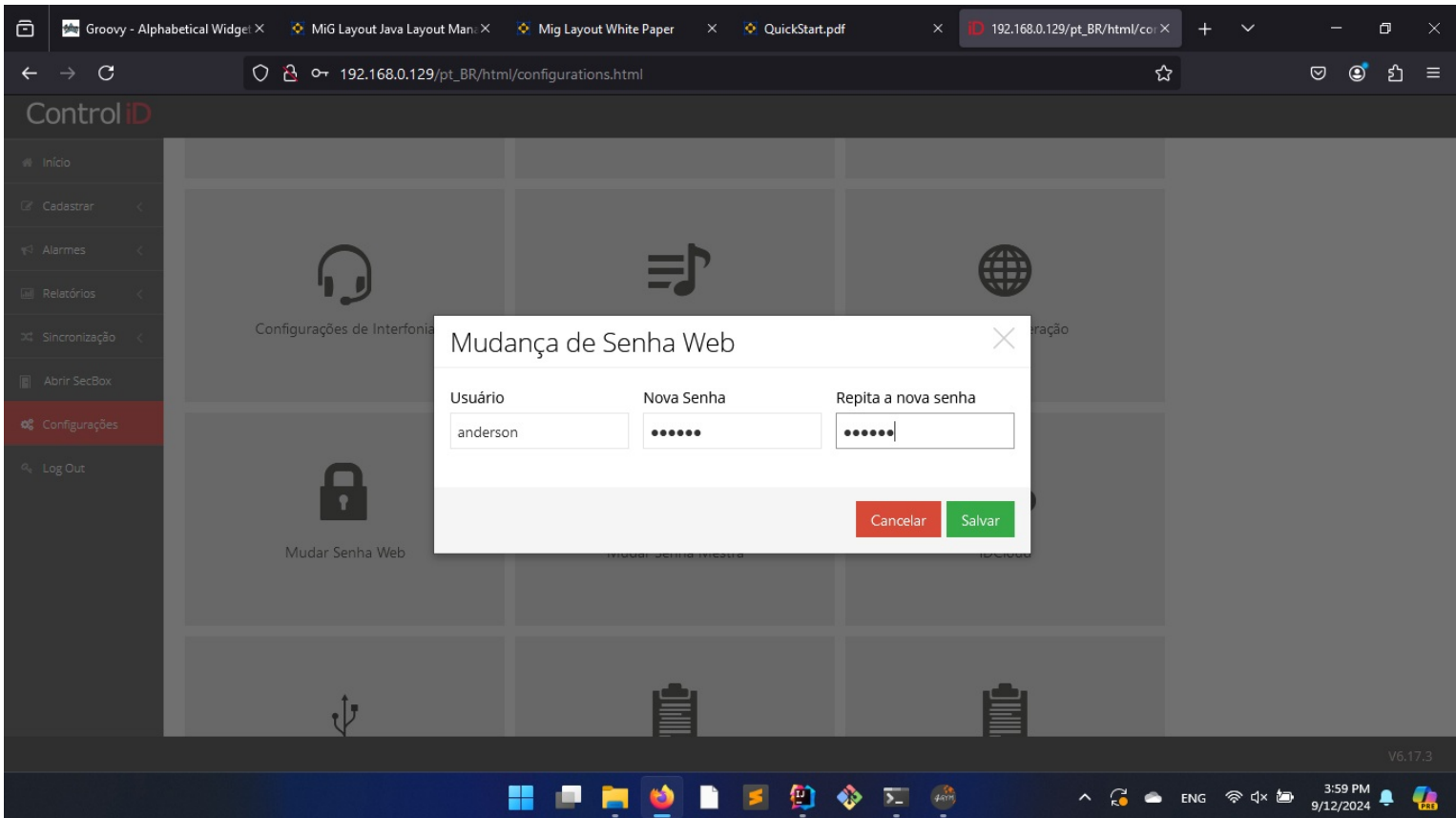

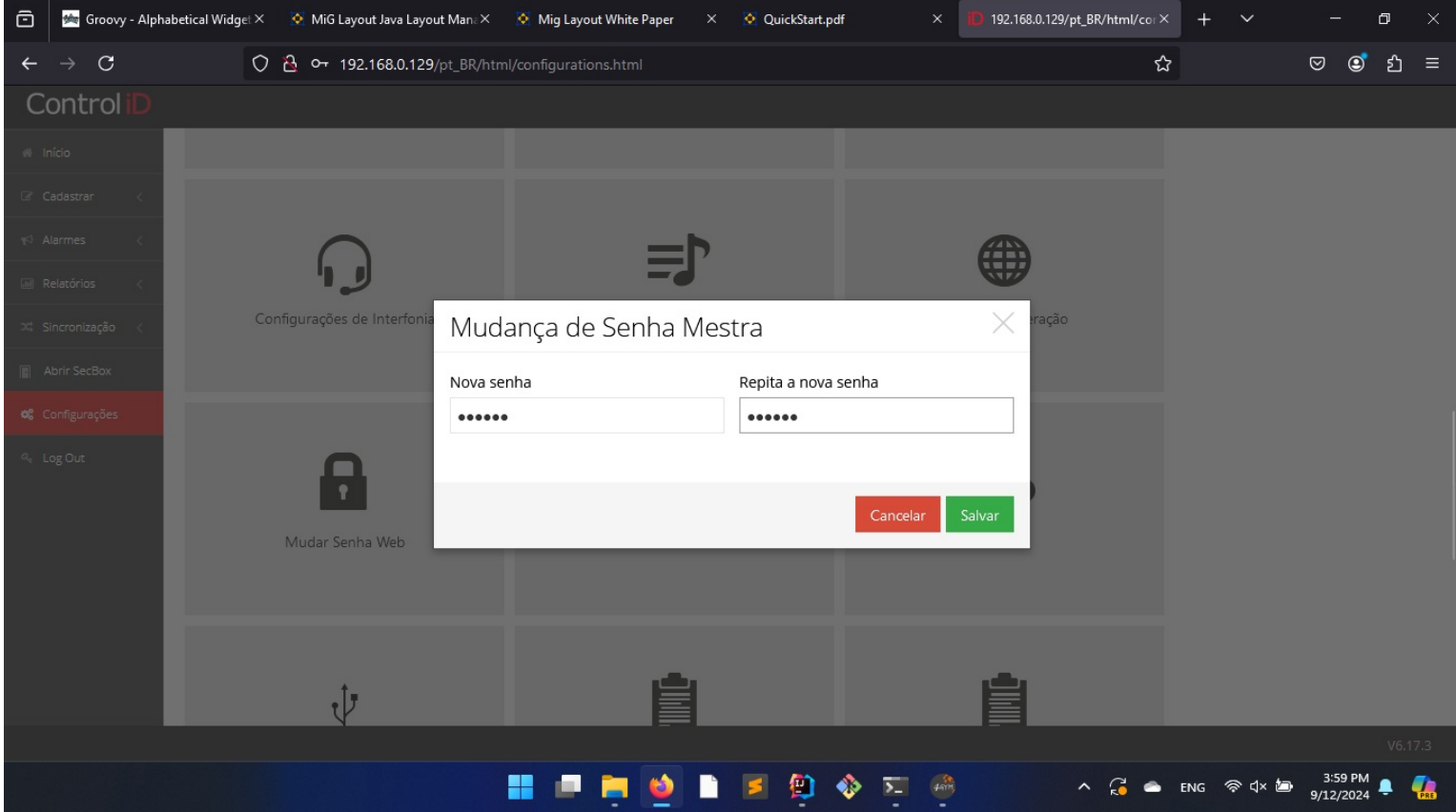

Tendo feito isso, acesse as configurações do 4Gym Desktop, acesse a aba "Reconhecimento Facial" e informe os dados necessários.

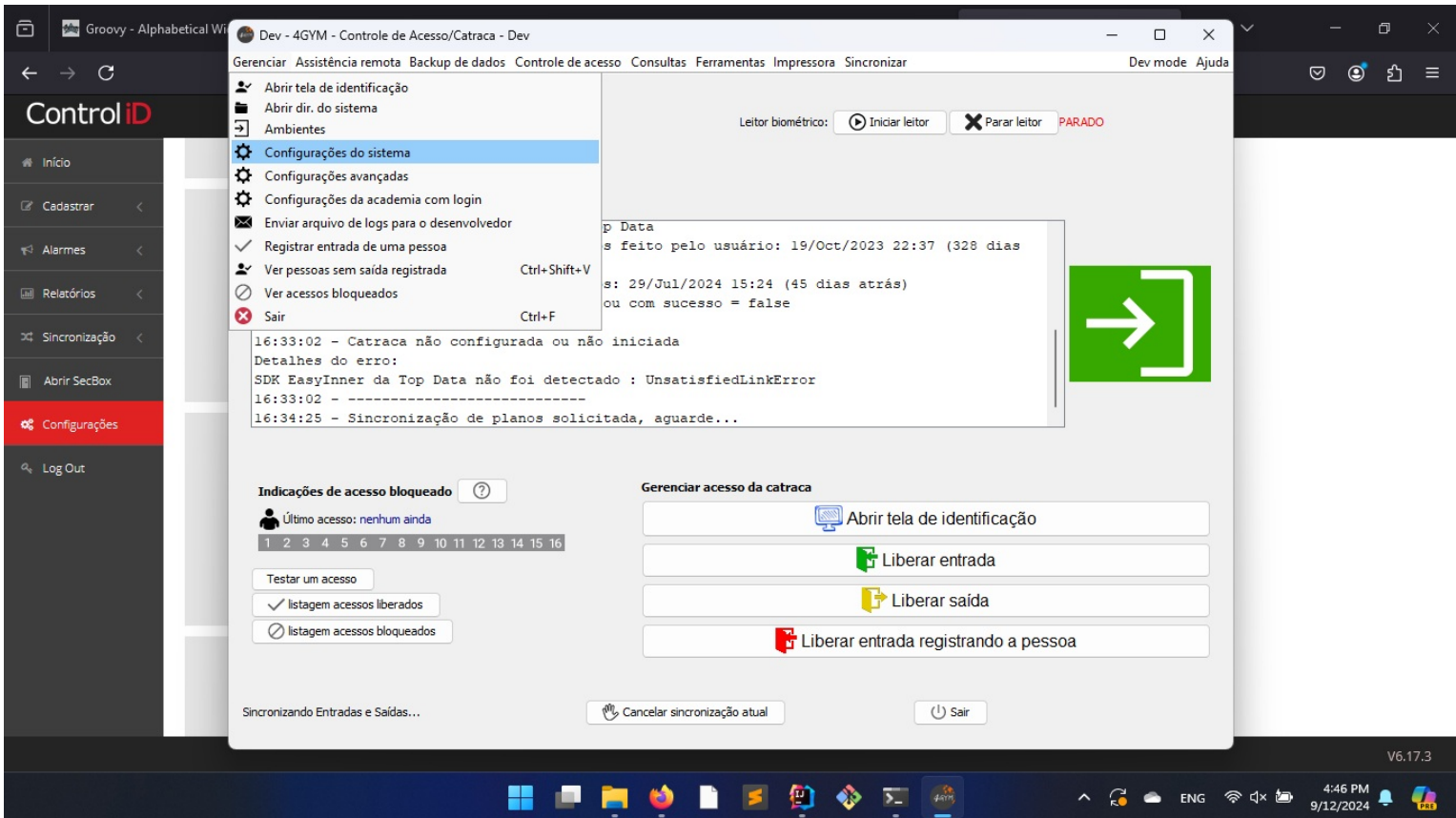

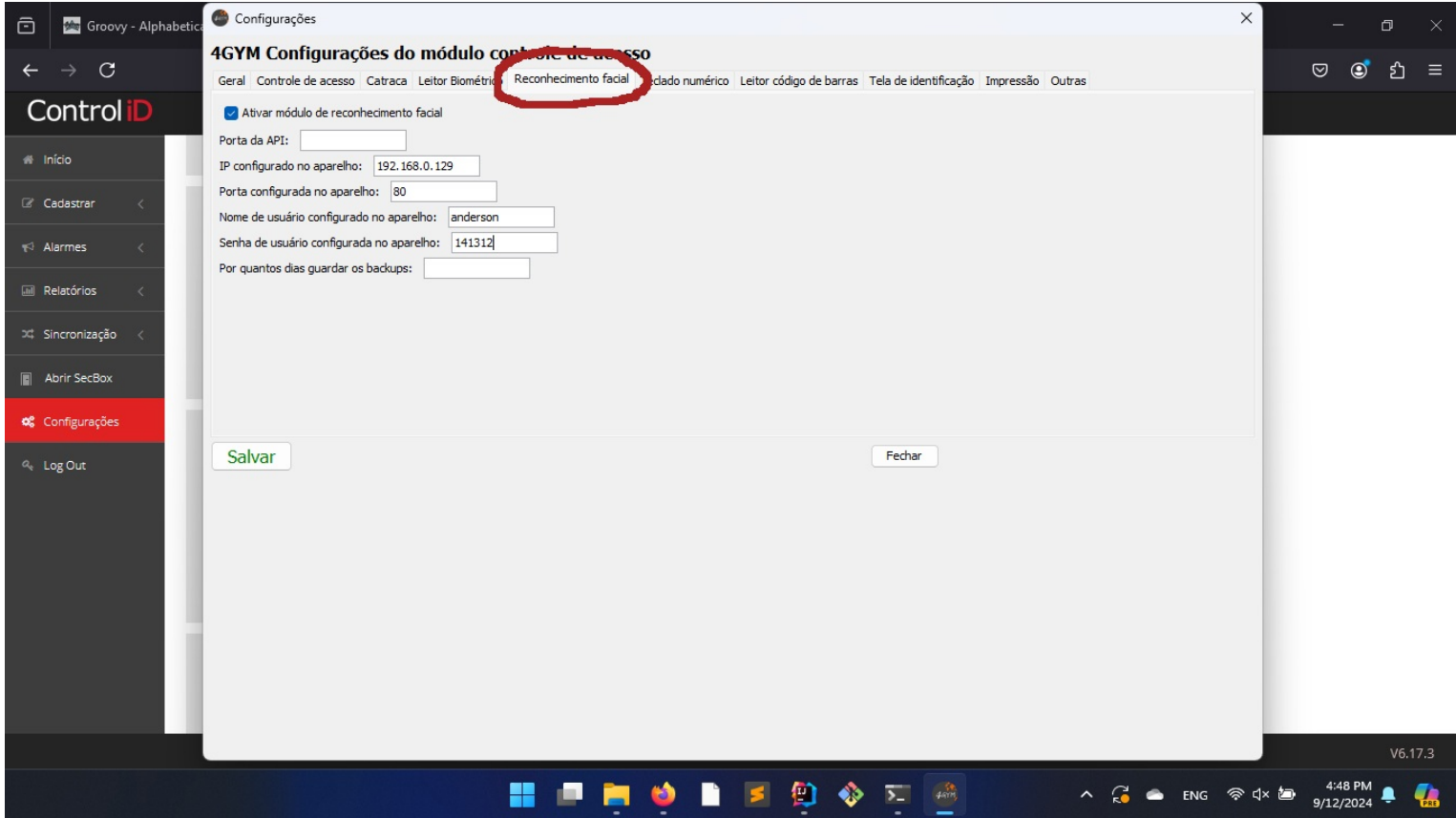

A configuração "Porta da API" não é obrigatória, está ali apenas para caso outra aplicação no seu computador esteja usando a porta 8080, que o 4Gym utiliza por padrão para se comunicar com o Control iD.

O IP e a porta são os que você utilizou anteriormente para acessar a página web do aparelho. O usuário e senha são os que você definiu na configuração Senha Web.

Tendo feito isso, salve as configurações e reinicie o 4Gym Desktop, a partir de agora tudo já deve estar funcionando.

Você pode verificar alunos com e sem reconhecimento facial no menu superior "Controle de acesso" > "Ver clientes com e sem facial cadastrada".

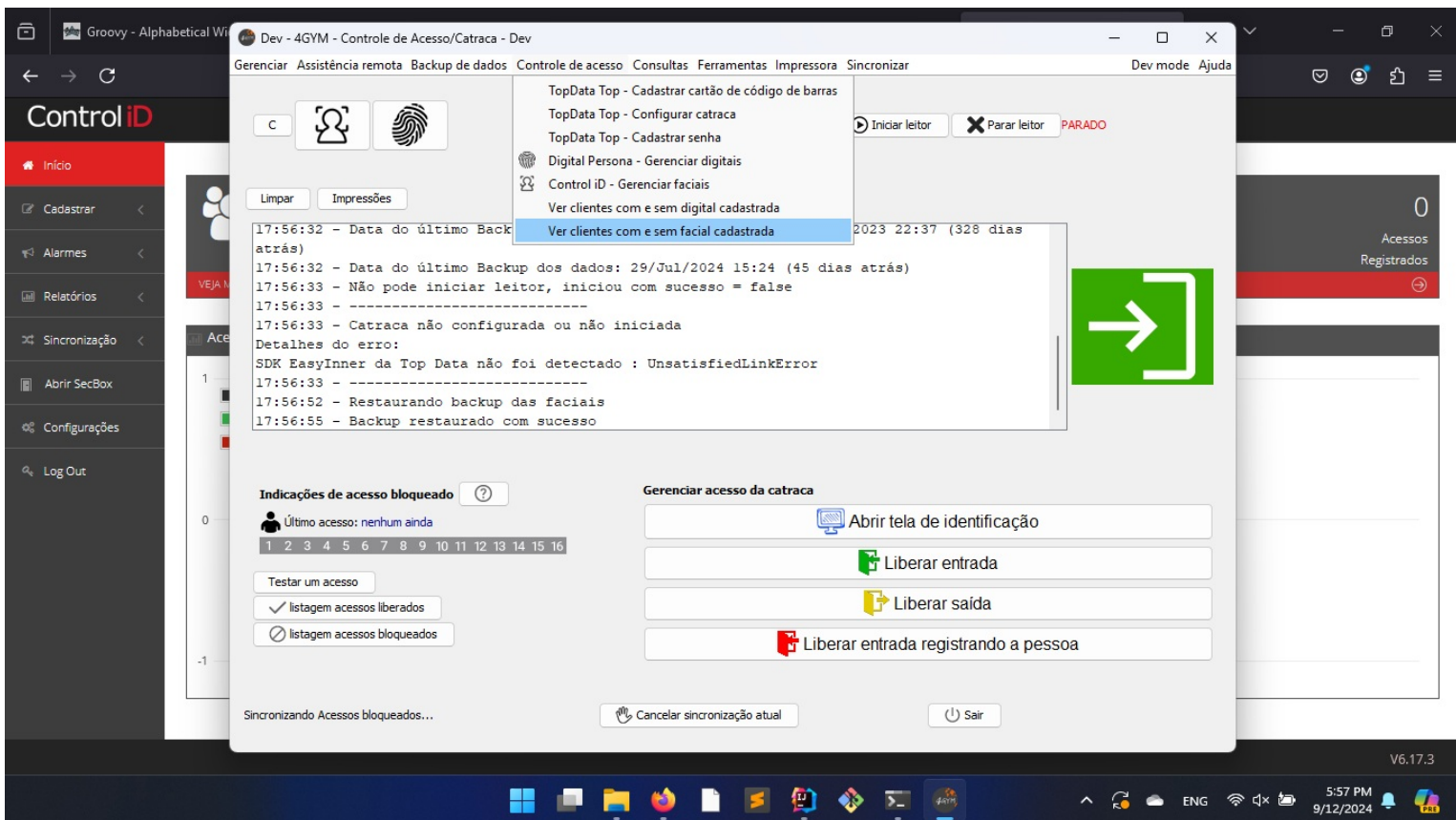



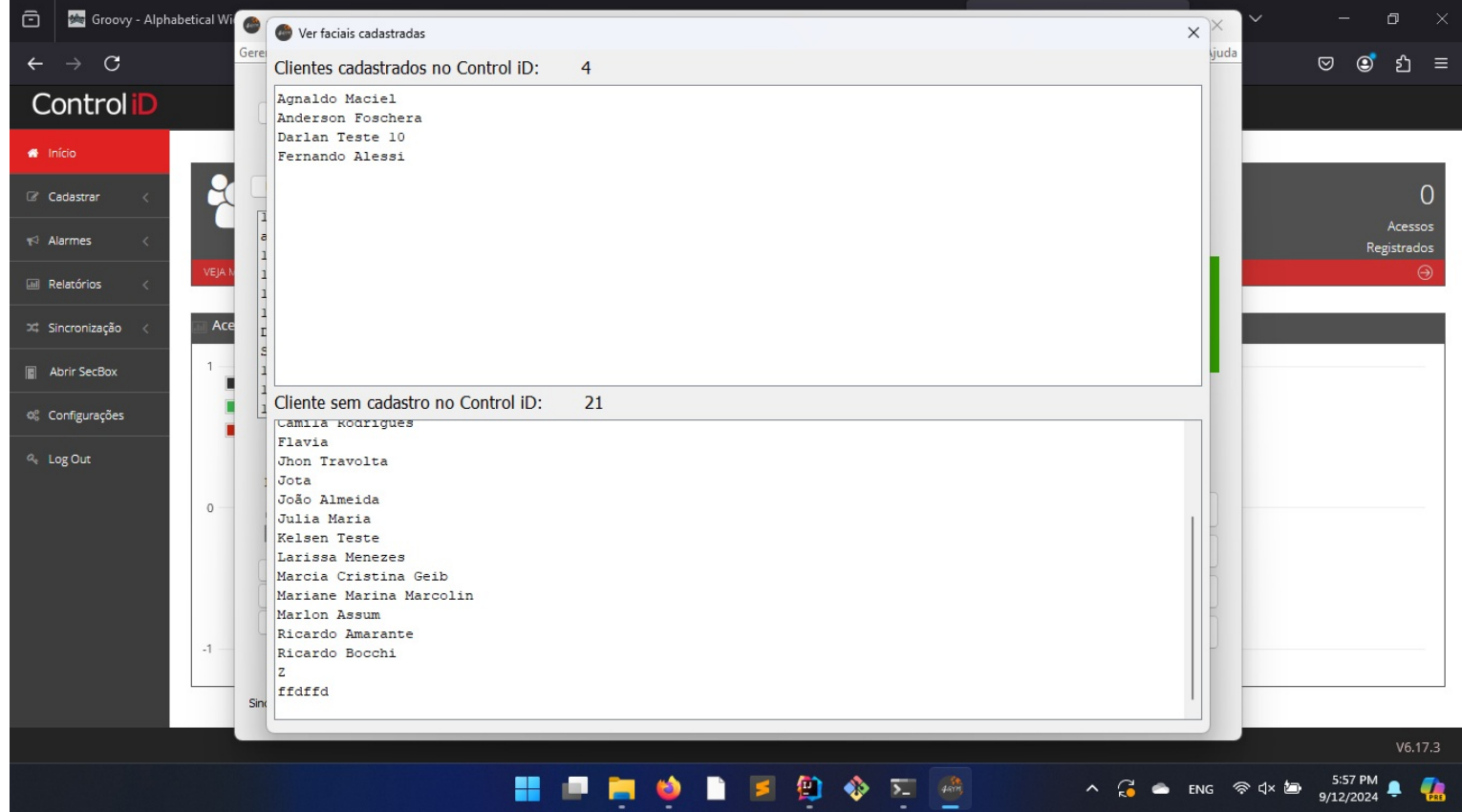

E você pode cadastrar o reconhecimento facial para cada aluno no menu superior "Controle de acesso" > "Control iD - Gerenciar faciais" ou por esse atalho indicado na imagem abaixo.

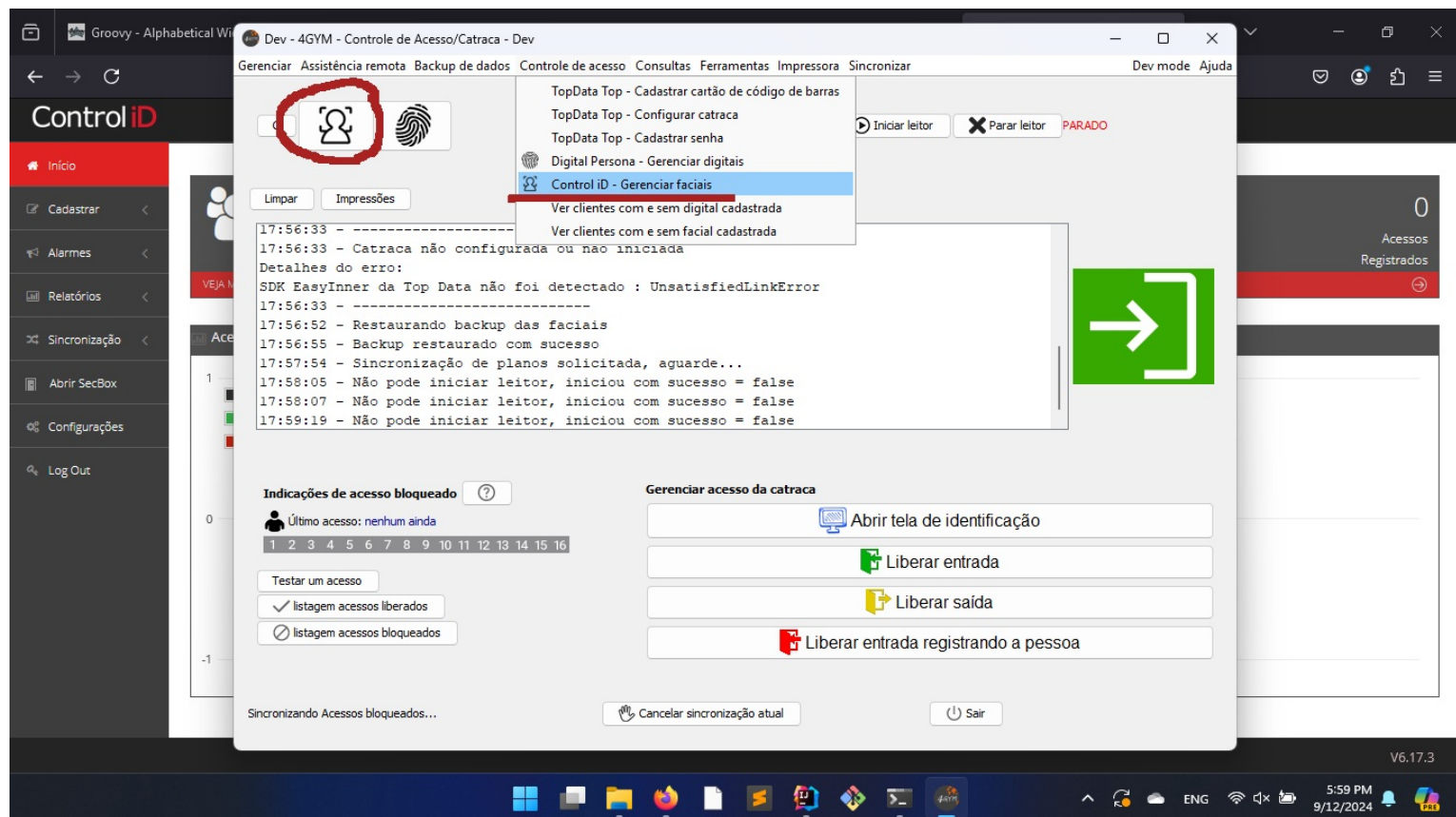

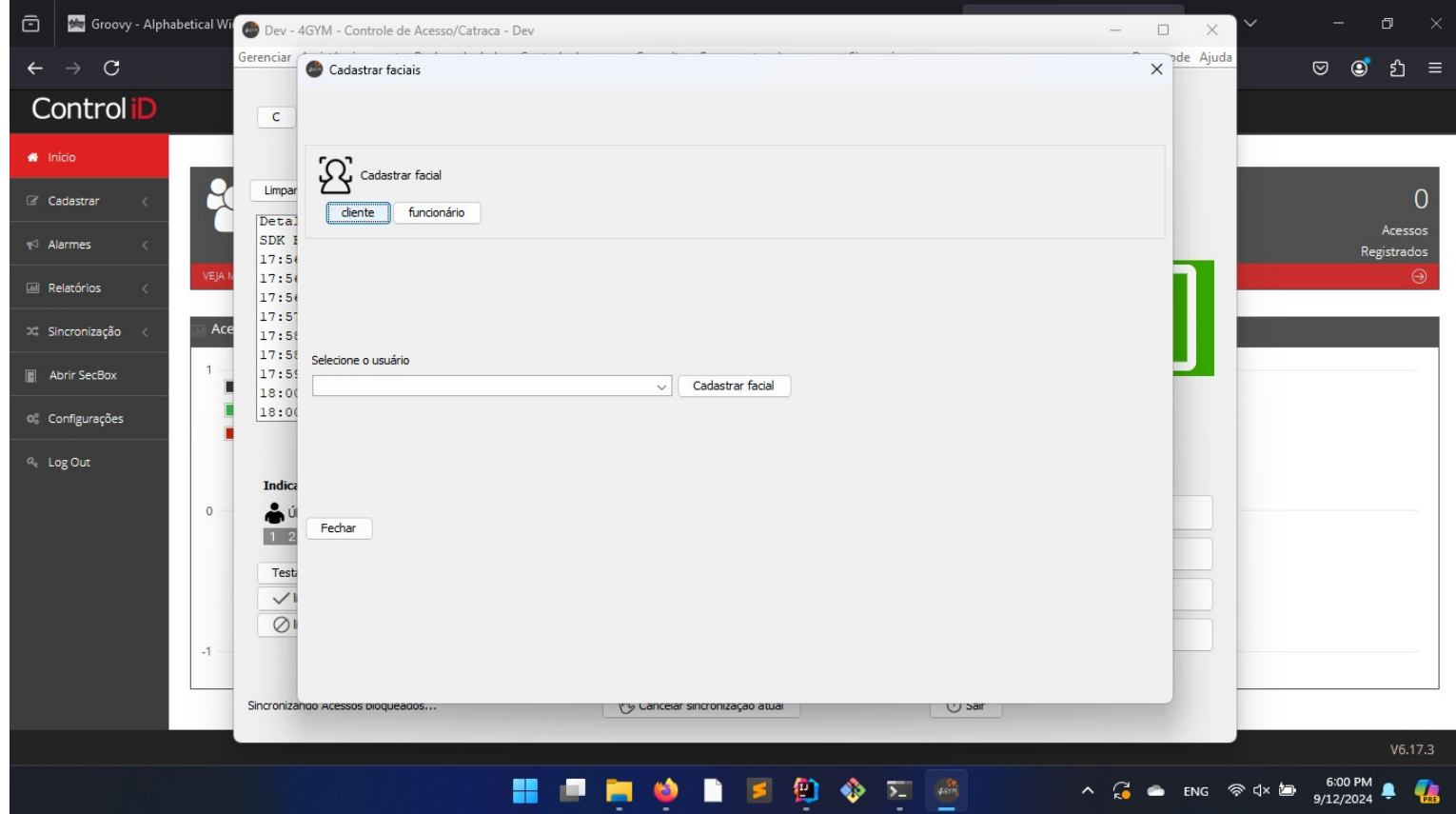

Para cadastrar, basta selecionar um aluno e clicar em "Cadastrar facial", nesse momento o aparelho entrará no modo de captura.

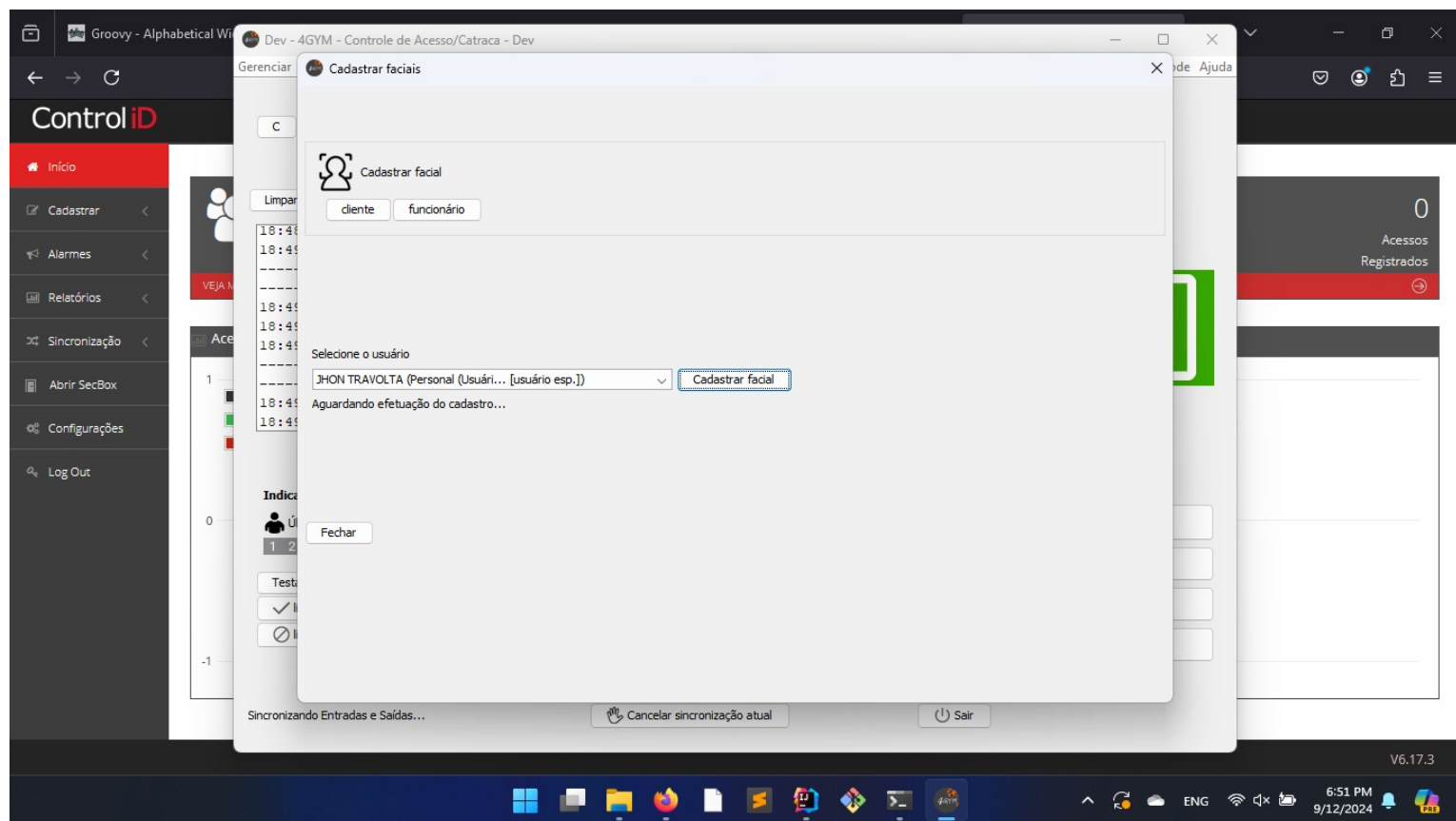

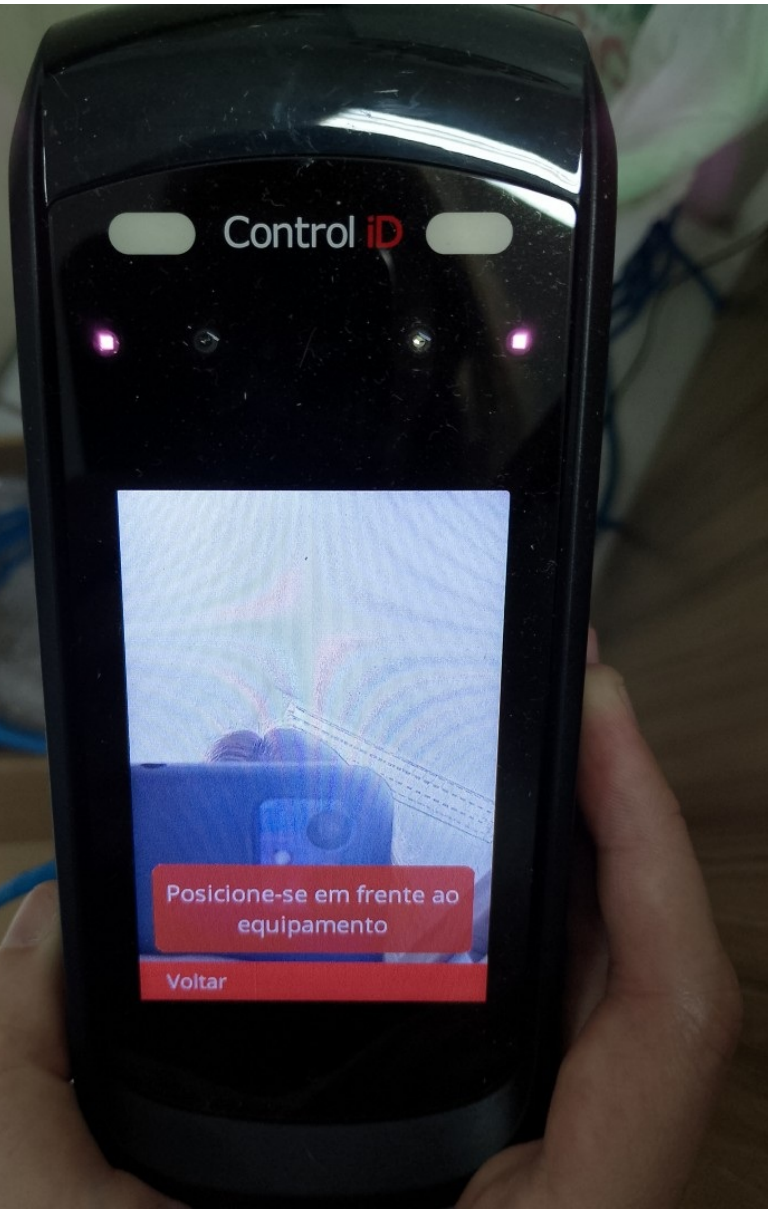

Control iD

Posicione-se em frente ao equipamento

Voltar